

- LLEENDA**
- T.M Cantallops
 - Àmbit SNU MP NNS5 Cant.
 - OCUPACIÓ DE SÒL**
 - Protecció clau 11 NNS5 vigents
 - Cobertes de sòl sensibles
 - Explotacions ramaderes (mar. 2022)
 - GR11
 - Itinerari 1 PNIN Albera
 - Itinerànnia
 - Ruta 14 BTT: Aspres i l'Albera
 - Pendents majors al 20%
 - CICLE DE L'AIGUA**
 - Xarxa fluvial
 - Depressions de l'Albera
 - Salvaguarda captació subt. consum humà
 - CONSERV. BIODIVERSITAT**
 - Zones PEIN i XN2000
 - Zones humides (Inventari GENCAT)
 - Zones humides i estanys (PGDCFC 22-27)
 - Hab. int. comunitari prioritaris
 - Parcel·les amb prats de dall
 - Flora amenaçada
 - PAISATGE I PATRIMONI**
 - ★ Arbres singulars (IAEDEN, 2015)

BASE	
Mapa topogràfic de Catalunya 1:25.000 (ICGC)	
PLA	
MODIFICACIÓ PUNTUAL DE NORMES SUBSIDIÀRIES PER LA REGULACIÓ DE LES CONSTRUCCIONS I ACTIVITATS RAMADERES	
DOCUMENT AMBIENTAL ESTRATÈGIC	
PLÀNOL	
SENSIBILITAT AMBIENTAL (sobre topogràfic)	
EMPRESA REDACTORA	
PROMOTOR	
AJUNTAMENT DE CANTALLOPS	
ESCALA	DATA
1: 13 000 (A2)	MAIG 2023
LOCALITZACIÓ	
T.M CANTALLOPS (Alt Empordà)	
TÈCNIC REDACTOR	
David del Rio Castelló AMBIENTÒLEG	
NÚM. DE PLÀNOL	
DAE.1	

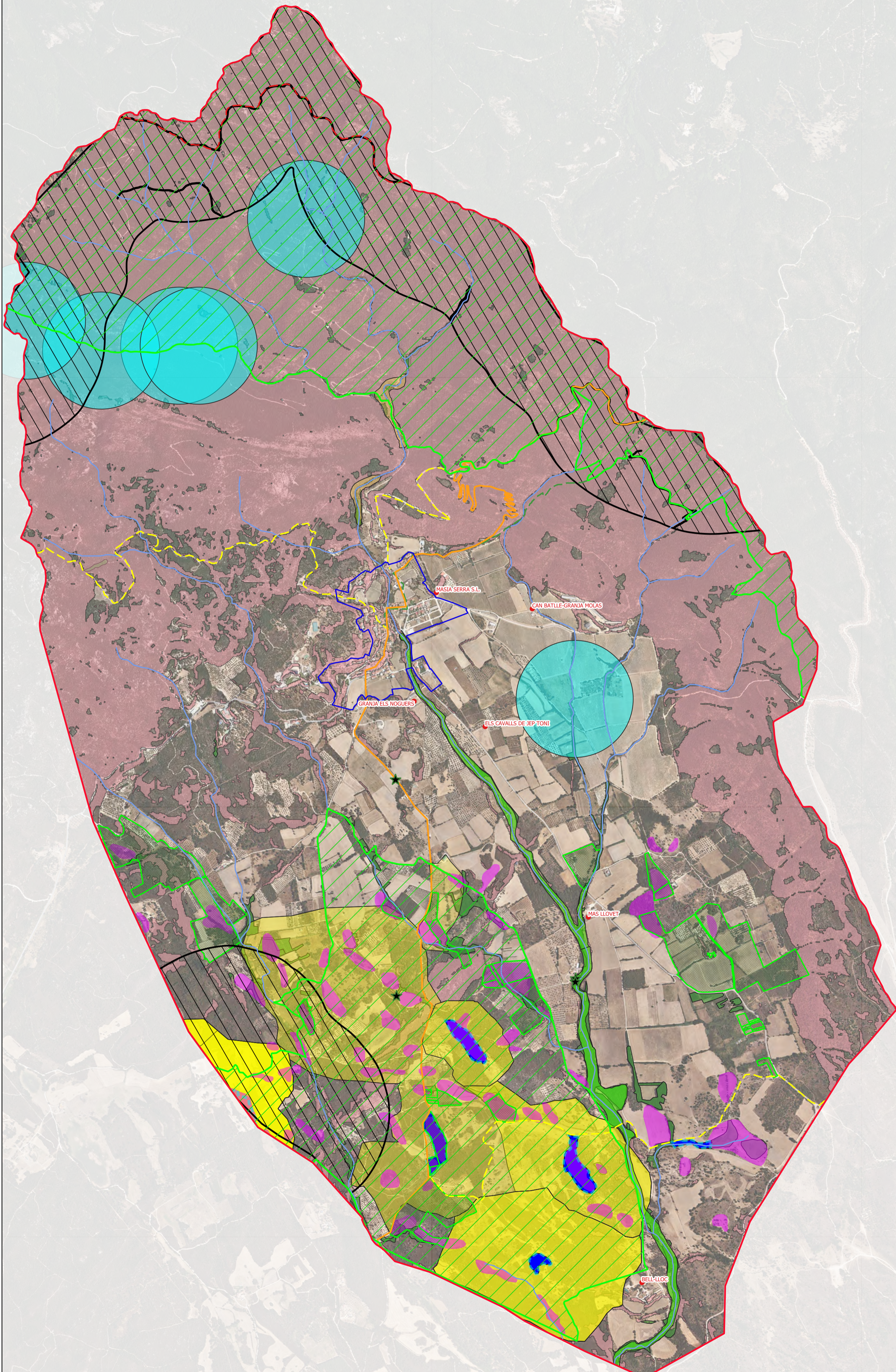

LLEGGENDA

- T.M. Cantallops
- Àmbit SNU MP NNSS Cant.
- OCUPACIÓ DE SÒL**
- Protecció clau 11 NNSS vigents
- Cobertes del sòl sensibles
- Explotacions ramaderes (mar. 2022)
- GR11
- Itinerari 1 PNIN Albera
- Itinerànnia
- Ruta 14 BTT: Aspres i l'Albera
- Pendents majors al 20%
- CICLE DE L'AIGUA**
- Xarxa fluvial
- Depressions de l'Albera
- Salvaguarda captació subt. consum humà
- CONSERV. BIODIVERSITAT**
- Zones PEIN i XN2000
- Zones humides (Inventari GENCAT)
- Zones humides i estanys (PGDCFC 22-27)
- Hab. int. comunitari prioritari
- Parcel·les amb prats de dall
- Flora amenaçada
- PAISATGE I PATRIMONI**
- ★ Arbres singulars (IAEDEN, 2015)

BASE
Ortofoto de Catalunya 1:2.500 vigent

PLA
MODIFICACIÓ PUNTUAL DE NORMES SUBSIDIÀRIES PER LA REGULACIÓ DE LES CONSTRUCCIONS I ACTIVITATS RAMADERES
DOCUMENT AMBIENTAL ESTRATÈGIC

PLÀNOL
SENSIBILITAT AMBIENTAL (sobre ortofoto)

EMPRESA REDACTORA
 **DEL RIO CONSULTING**
Integració sostenible 3.0

PROMOTOR
AJUNTAMENT DE CANTALLOPS

ESCALA 1: 13 000 (A2)	DATA MAIG 2023
---------------------------------	--------------------------

LOCALITZACIÓ
T.M. CANTALLOPS (Alt Empordà)

TÈCNIC REDACTOR
David del Rio Castelló
AMBIENTOLÒGIC

NÚM. DE PLÀNOL
DAE.2