

# **PROJECTE D'ADEQUACIÓ DE L'APARCAMENT DEL BULLIDOR A PERALADA**

## **ANNEX: FINQUES AFECTADES**

**IDENTIFICACIÓ DE LES FINQUES AFECTADES PER L'ACTUACIÓ.**

D'acord amb la sobreposició del cadastra sobre el topogràfic real i la projecció de l'obra a realitzar, les finques afectades total o parcialment per l'actuació de l'adequació de l'aparcament del Bullidor, són les finques cadastrals següents:

<b>Polígon parcel.la</b>	<b>Referència cadastral</b>	<b>Propietat</b>
Polígon 5 parcel.la 74	17140A00500074	Ajuntament de Peralada
Polígon 5 parcel.la 76	17140A00500076	Ajuntament de Peralada
Polígon 5 parcel.la 71	17140A00500071	Josep Caula Planellas
Polígon 5 parcel.la 70	17140A00500070	Ajuntament de Peralada
Polígon 5 parcel.la 69	17140A00500069	Carme Llanta Salleras

Que de les finques que no són propietat de l'Ajuntament, segons la projecció de les obres, la parcel.la corresponent al polígon 5 parcel.la 71, s'afecta la totalitat de la superfície cadastral, mentre que la parcel.la 69 del polígon 5, s'afecta la major part, per la qual cosa es proposa l'adquisició de la totalitat per tal de no deixar la resta de finca com a finca residual sense ús possible.

Que les superfícies de les finques a expropiar, segons les dades cadastrals, s'adjunten a continuació:

<b>Polígon parcel.la</b>	<b>Referència cadastral</b>	<b>Propietat</b>	<b>Superfície a expropiar</b>	<b>Preu expropiació</b>
Polígon 5 parcel.la 71	17140A00500071	Josep Caula Planellas	465,00 m2	4.246,37 €
Polígon 5 parcel.la 69	17140A00500069	Carme Llanta Salleras	395,00 m2	3.607,13 €
<b>Total superfície</b>			<b>860,00 m2</b>	

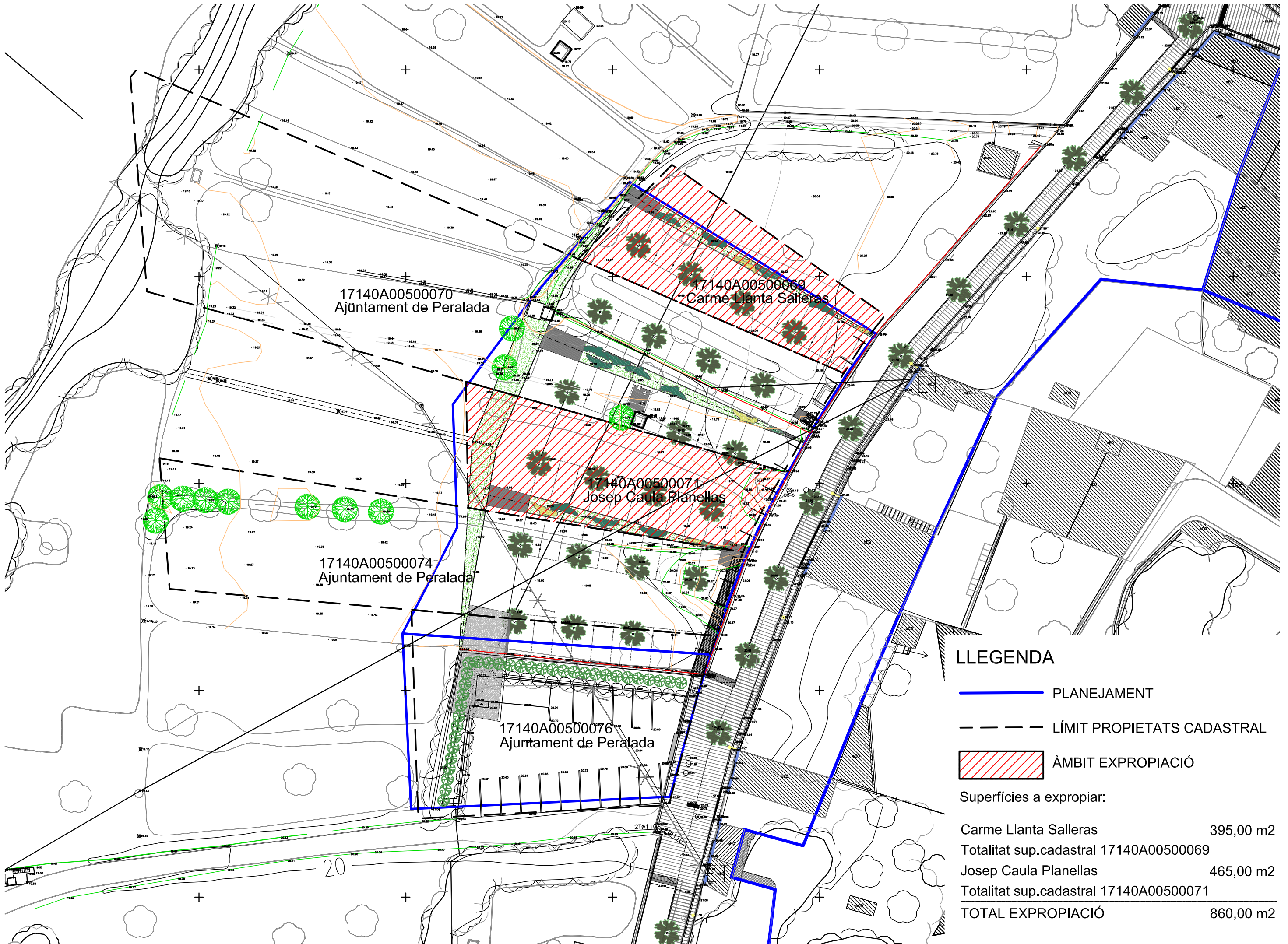

**LLEGENDA**

- PLANEJAMENT
- LÍMIT PROPIETATS CADASTRAL
- ÀMBIT EXPROPIACIÓ

Superfícies a expropiar:

Carme Llanta Salleras	395,00 m2
Totalitat sup.cadastral 17140A00500069	
Josep Caula Planellas	465,00 m2
Totalitat sup.cadastral 17140A00500071	
<b>TOTAL EXPROPIACIÓ</b>	<b>860,00 m2</b>