

Estat actual Proposta

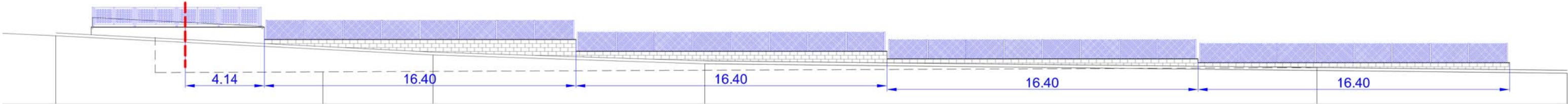

AJUNTAMENT DE PERALADA  
 Aprovació inicial per acord de Junta de Govern Local en sessió de 13/04/2017.  
 Aprovació provisional per acord de Junta de Govern Local en sessió de 12/07/2017.

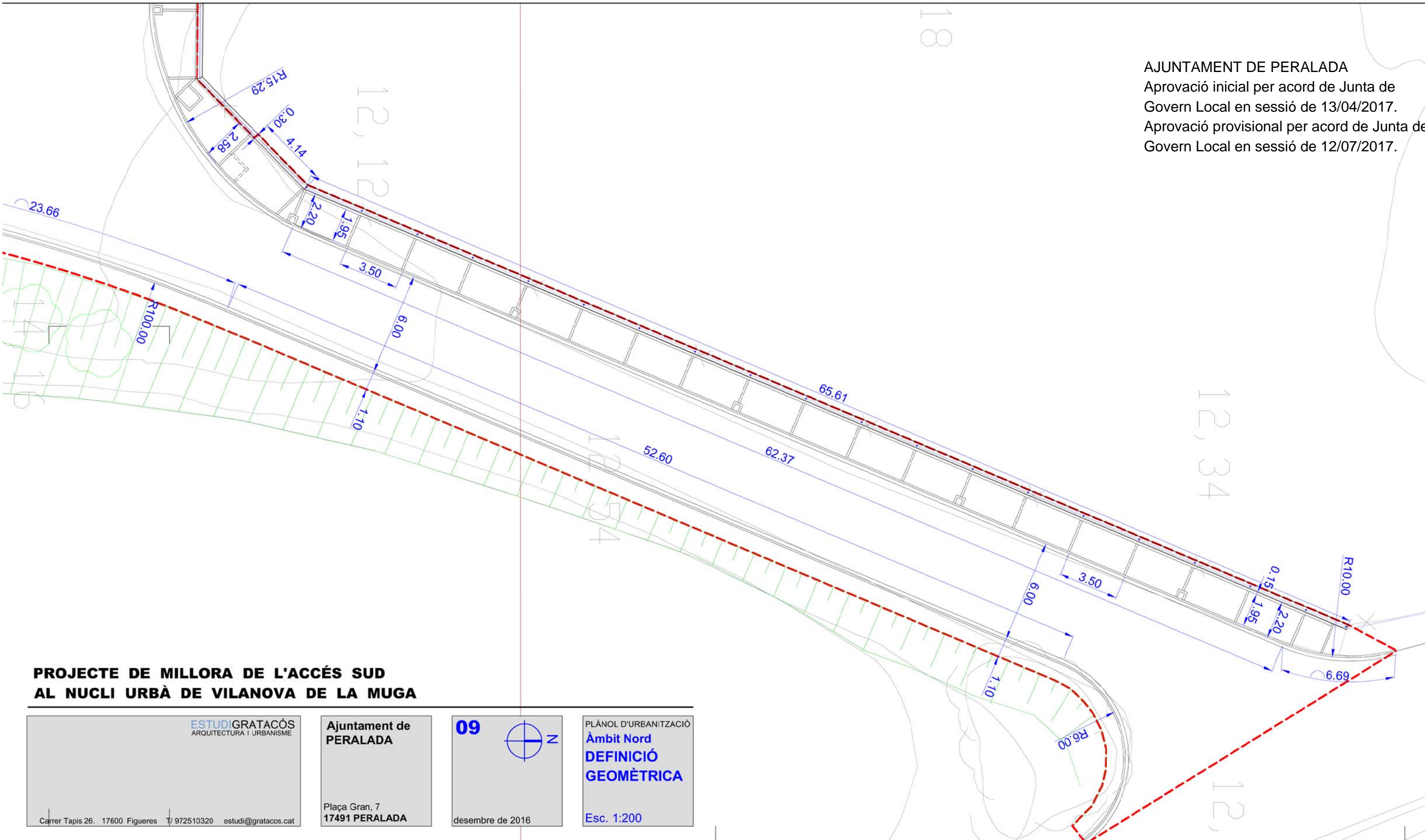

**PROJECTE DE MILLORA DE L'ACCÉS SUD  
 AL NUCLI URBÀ DE VILANOVA DE LA MUGA**

ESTUDI GRATACÓS  
 ARQUITECTURA I URBANISME

Ajuntament de  
 PERALADA

09



PLÀNOL D'URBANITZACIÓ  
 Àmbit Nord  
 DEFINICIÓ  
 GEOMÈTRICA

Plaça Gran, 7  
 17491 PERALADA

desembre de 2016

Esc. 1:200

Carrer Tapis 26. 17600 Figueres T/ 972510320 estudi@gratacos.cat

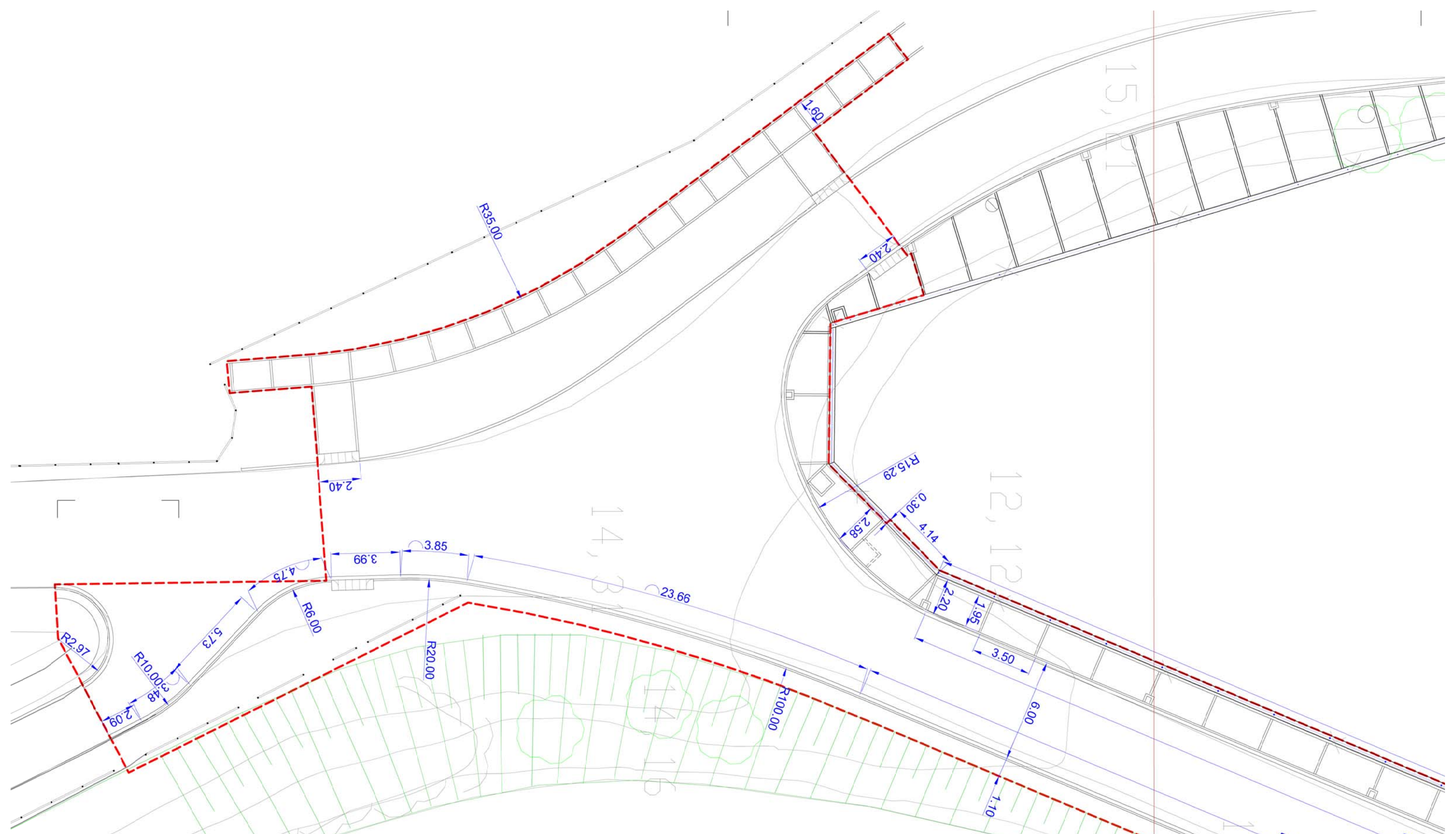

**PROJECTE DE MILLORA DE L'ACCÉS SUD  
AL NUCLI URBÀ DE VILANOVA DE LA MUGA**

ESTUDI GRATACÓS  
ARQUITECTURA I URBANISME

Ajuntament de  
PERALADA



PLÀNOL D'URBANITZACIÓ  
Àmbit Sud  
**DEFINICIÓ  
GEOMÈTRICA**

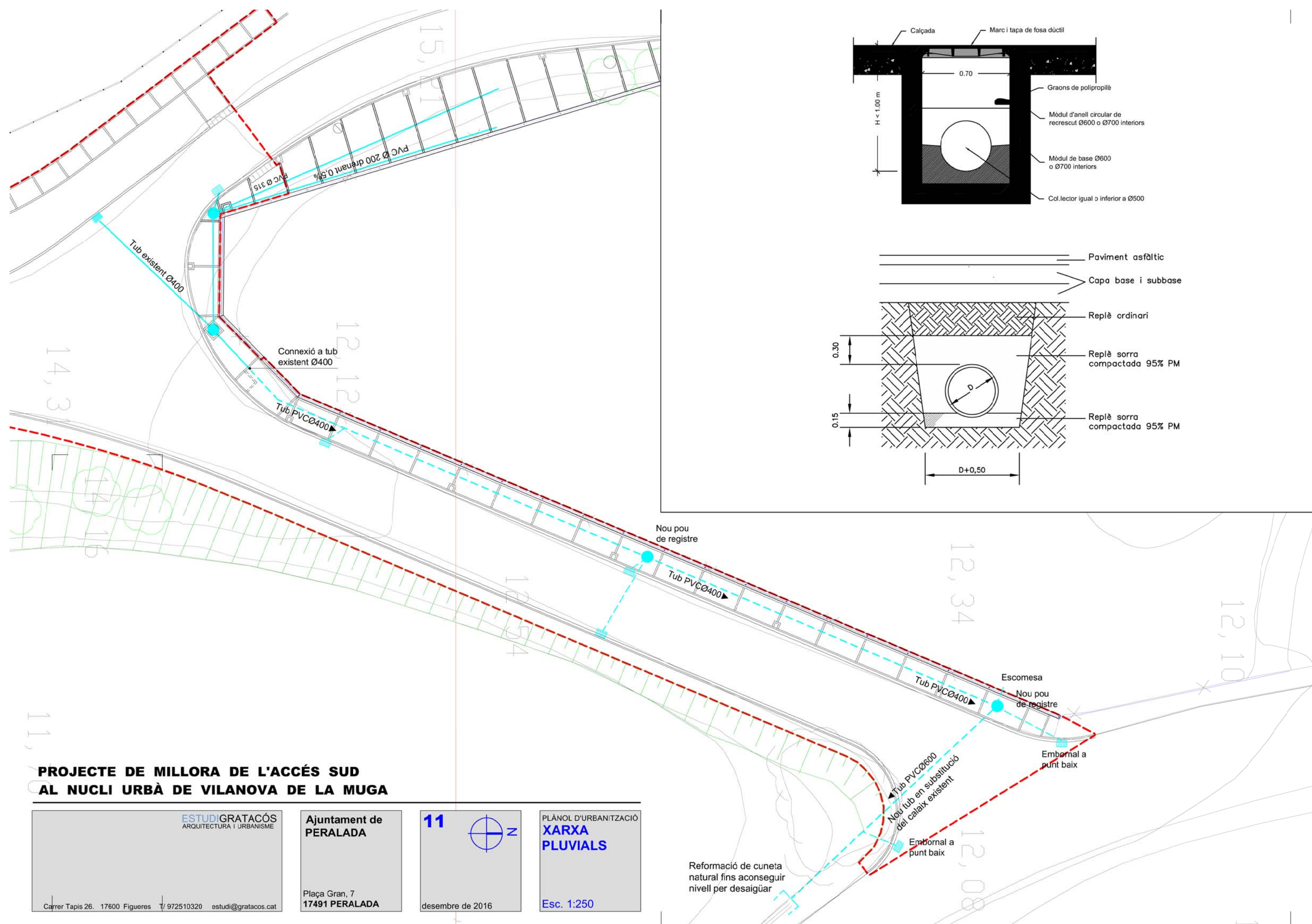

**PROJECTE DE MILLORA DE L'ACCÉS SUD AL NUCLI URBÀ DE VILANOVA DE LA MUGA**

**ESTUDI GRATACÓS**  
ARQUITECTURA I URBANISME  
Carrer Tapis 26. 17600 Figueres T/ 972510320 estudi@gratacos.cat

**Ajuntament de PERALADA**  
Plaça Gran, 7  
17491 PERALADA

**11**  
deembre de 2016

**PLÀNOL D'URBANITZACIÓ XARXA PLUVIALS**  
Esc. 1:250

Reformació de cuneta natural fins aconseguir nivell per desaiçuar

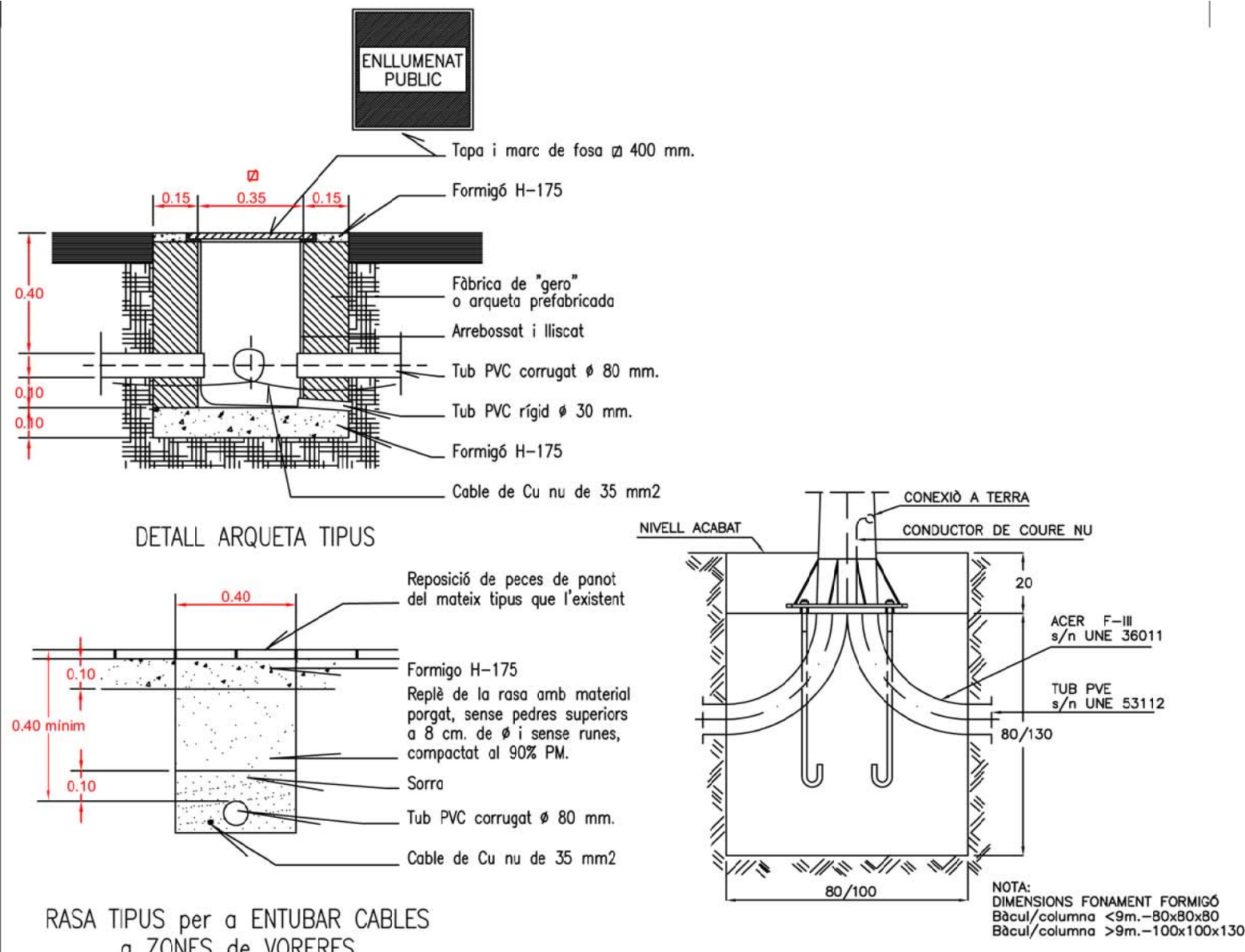
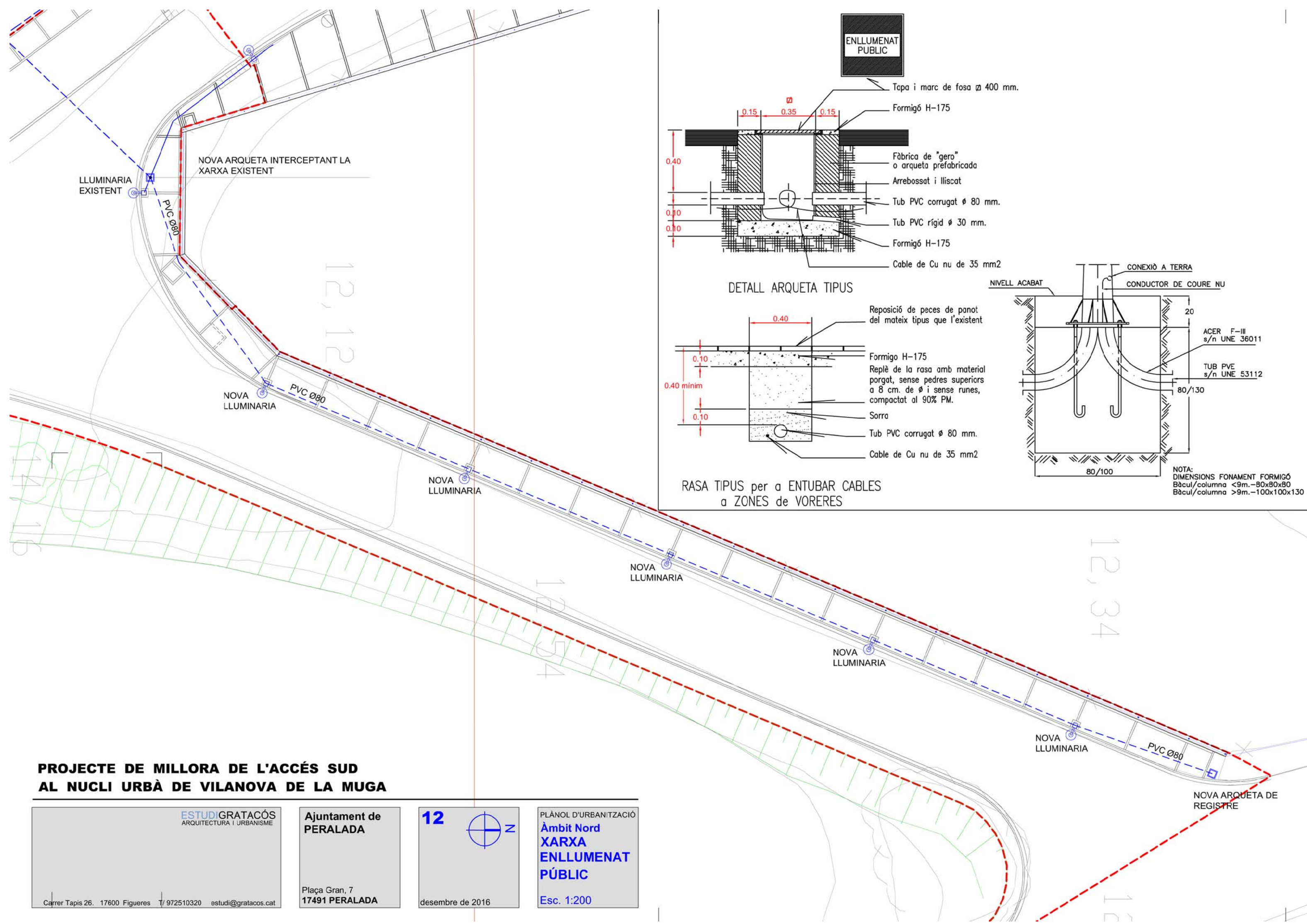

**PROJECTE DE MILLORA DE L'ACCÉS SUD AL NUCLI URBÀ DE VILANOVA DE LA MUGA**

**ESTUDI GRATAÇÓS**  
ARQUITECTURA I URBANISME

Carrer Tapis 26. 17600 Figueres | 972510320 | estudi@gratacos.cat

**Ajuntament de PERALADA**

Plaça Gran, 7  
17491 PERALADA

**12**

desembre de 2016

PLÀNOL D'URBANITZACIÓ

**Àmbit Nord XARXA ENLLUMENAT PÚBLIC**

Esc. 1:200

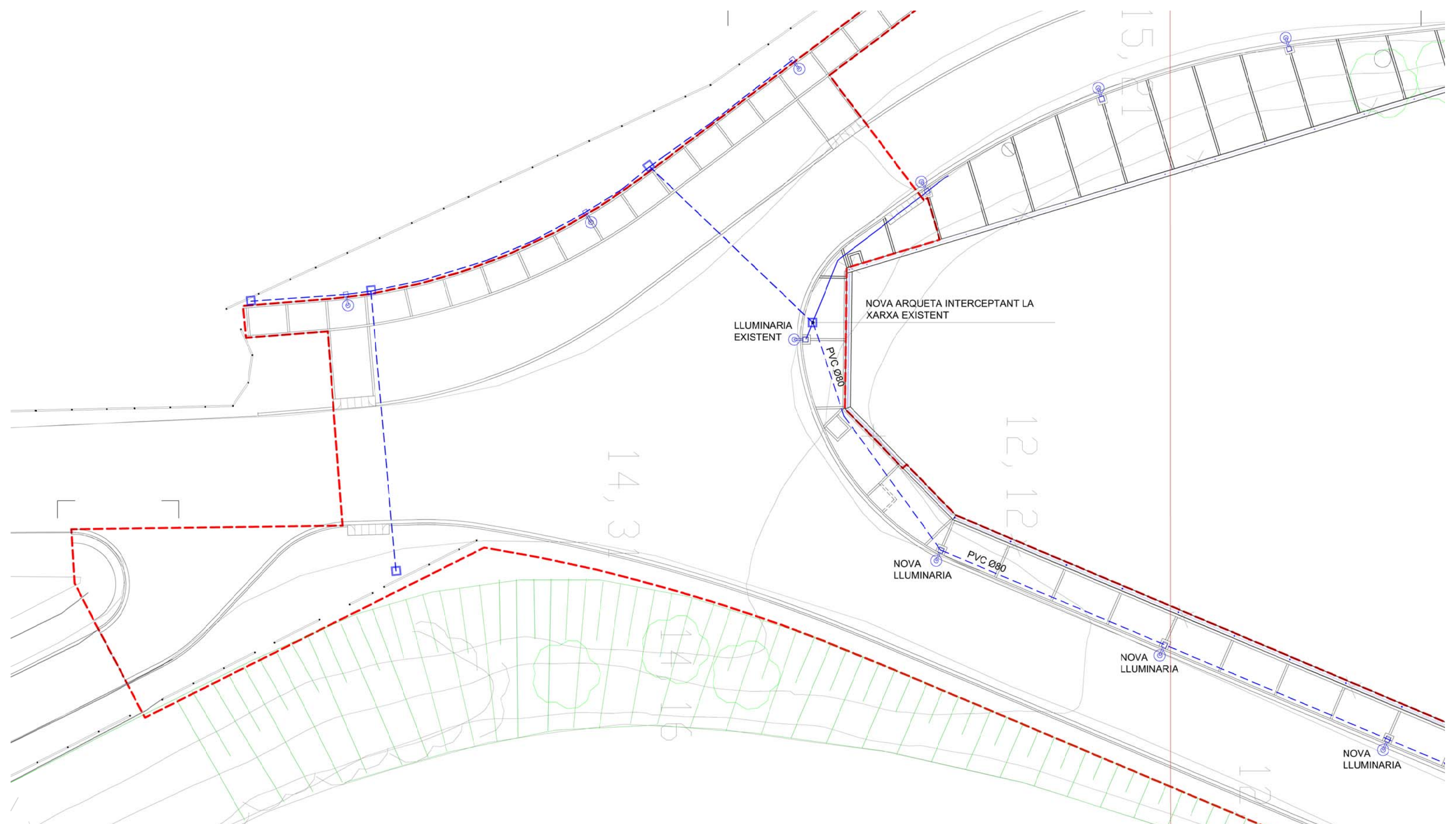

**PROJECTE DE MILLORA DE L'ACCÉS SUD  
AL NUCLI URBÀ DE VILANOVA DE LA MUGA**

ESTUDI GRATACÓS  
ARQUITECTURA I URBANISME

Ajuntament de  
PERALADA



PLÀNOL D'URBANITZACIÓ  
**Àmbit Sud  
XARXA  
ENLLUMENAT  
PÚBLIC**  
Esc. 1:200

Plaça Gran, 7  
17491 PERALADA

desembre de 2016

Carrer Tapis 26. 17600 Figueres T/ 972510320 estudi@gratacos.cat

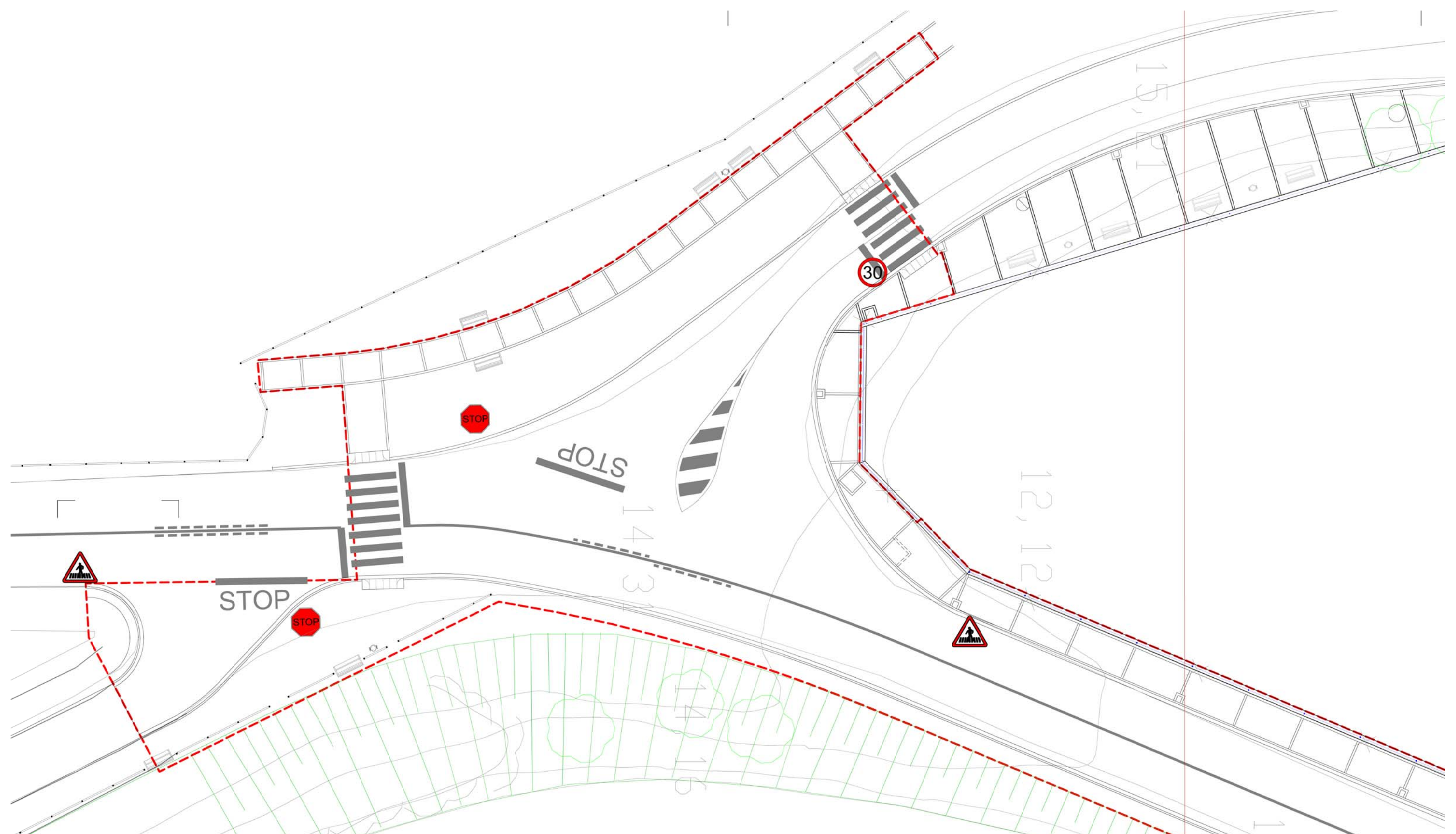

**PROJECTE DE MILLORA DE L'ACCÉS SUD  
AL NUCLI URBÀ DE VILANOVA DE LA MUGA**

ESTUDI GRATACÓS  
ARQUITECTURA I URBANISME

Ajuntament de  
PERALADA

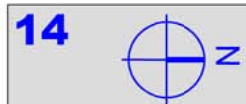

PLÀNOL D'URBANITZACIÓ  
**Àmbit Sud  
MOBILIARI  
URBÀ I  
SENYALITZACIÓ**  
Esc. 1:200

- Banc de fusta (igual als existents)
- Paperera traucable (igual a les existents)

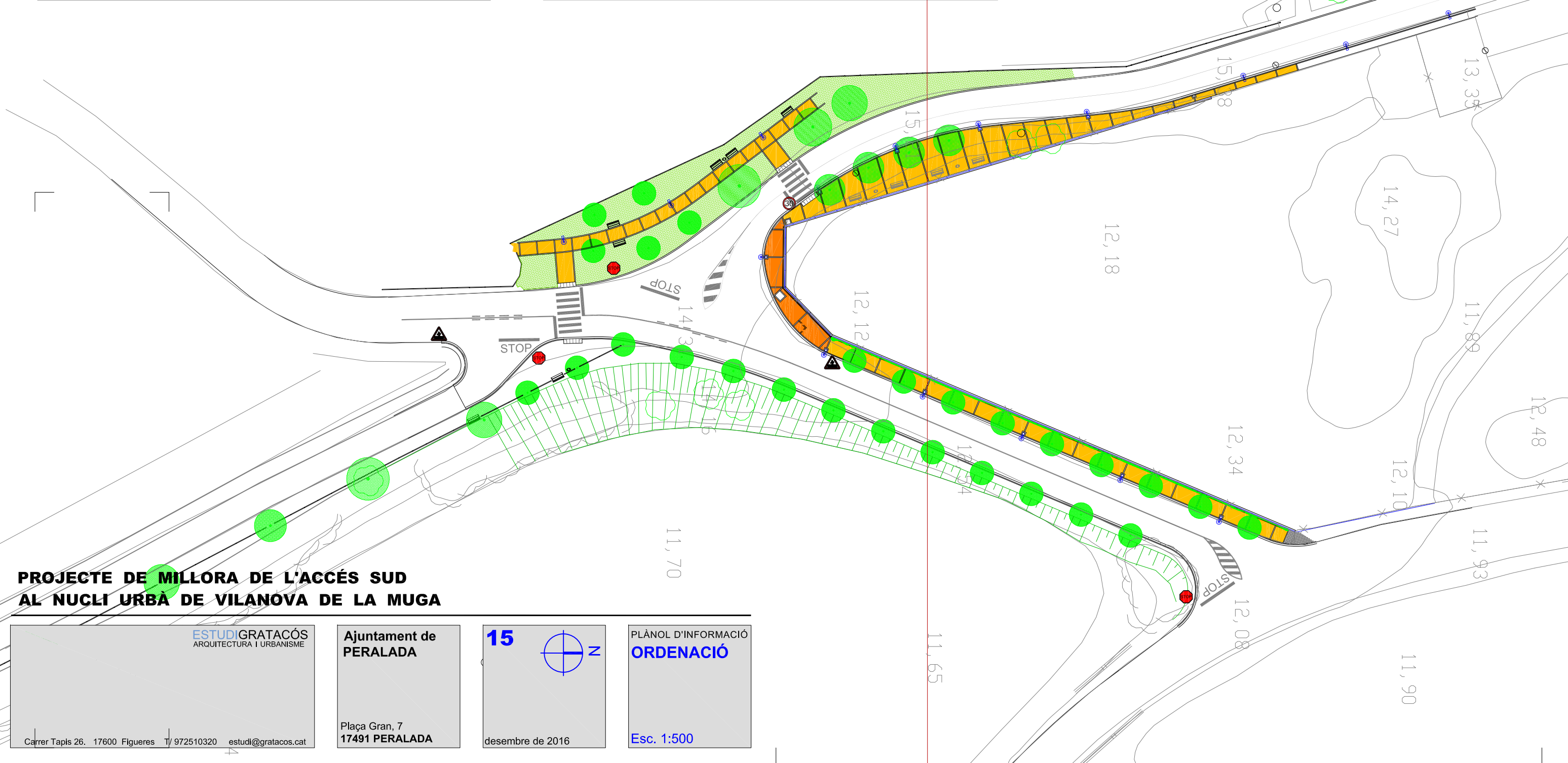

**PROJECTE DE MILLORA DE L'ACCÉS SUD  
AL NUCLI URBA DE VILANOVA DE LA MUGA**

ESTUDI GRATACÓS  
ARQUITECTURA I URBANISME

Ajuntament de  
PERALADA



PLÀNOL D'INFORMACIÓ  
**ORDENACIÓ**

Carrer Tapis 26. 17600 Figueres T/ 972510320 estudi@gratacos.cat

Plaça Gran, 7  
17491 PERALADA

desembre de 2016

Esc. 1:500